

第 49 回日本膵臓学会大会

会 期 2018 (平成 30) 年 6 月 29 日 (金)・30 日 (土)
会 長 山上 裕機 和歌山県立医科大学外科学第 2 講座 教授
会 場 和歌山県民文化会館
〒640-8269 和歌山県和歌山市小松原通 1-1
<http://www.wacaf.or.jp/culturehall/index.html>
ホテルアバローム紀の国
〒640-8262 和歌山県和歌山市湊町通丁北 2-1-2
<http://www.avalorm.com/>

第 1 会場	和歌山県民文化会館	2F	大ホール
第 2 会場	和歌山県民文化会館	2F	小ホール
第 3 会場	和歌山県民文化会館	3F	特設会議室
第 4 会場	和歌山県民文化会館	5F	大会議室
第 5 会場	ホテルアバローム紀の国	2F	鳳凰の間 東
第 6 会場	ホテルアバローム紀の国	2F	鳳凰の間 中
第 7 会場	ホテルアバローム紀の国	2F	鳳凰の間 西
第 8 会場	ホテルアバローム紀の国	3F	孔雀の間 東
第 9 会場	ホテルアバローム紀の国	3F	孔雀の間 西
第 10 会場	ホテルアバローム紀の国	4F	羽衣の間
ポスター会場	和歌山県民文化会館	1F	大, 中, 小展示室, 101 会議室

諸 行 事

6 月 28 日 (木)

理 事 会	14 : 00 ~ 16 : 00 (予定)	ホテルアバローム紀の国	4F	羽衣の間
評 議 員 会	16 : 00 ~ 18 : 00 (予定)	ホテルアバローム紀の国	2F	鳳凰の間 東

6 月 29 日 (金)

全 員 懇 親 会	18 : 50 ~ 20 : 30	ホテルアバローム紀の国	2F	鳳凰の間
-----------	-------------------	-------------	----	------

(PanCAN Award 表彰式もを行います)

6 月 30 日 (土)

総 会	13 : 05 ~ 13 : 25	和歌山県民文化会館	2F	大ホール
-----	-------------------	-----------	----	------

交通案内図



■JRをご利用の場合

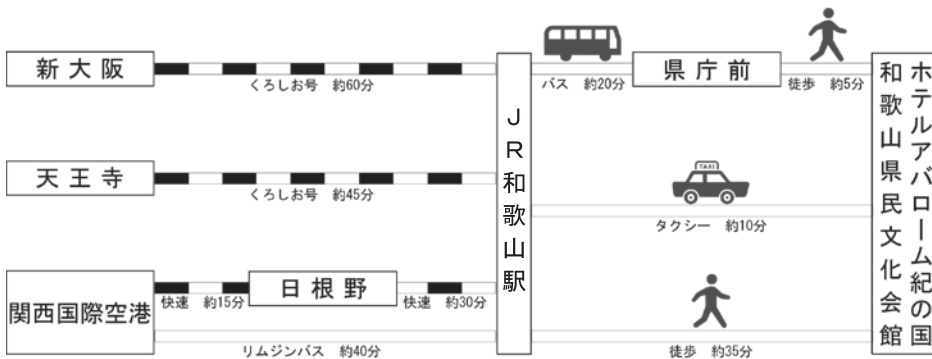

■南海電鉄をご利用の場合

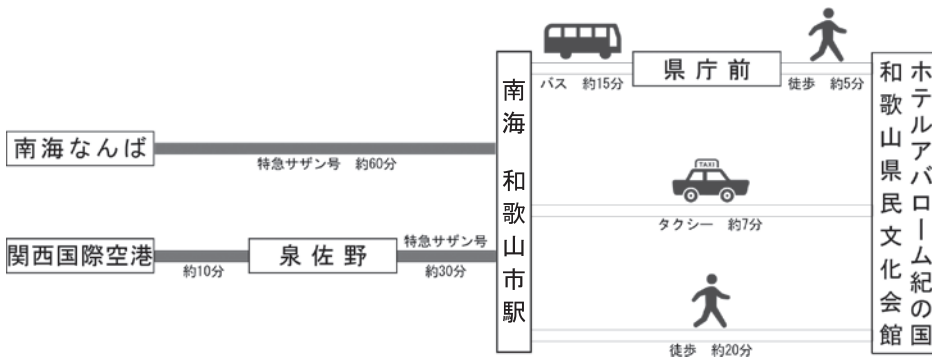

■シャトルバスのご案内

JR 和歌山駅～会場間を下記時間帯にて随時運行いたします。

会場までの所要時間は、JR 和歌山駅東口から会場までは約 10 分、会場から JR 和歌山駅東口までは約 15 分です。

運行時間（15 分間隔で運行）

	朝	夕
6 月 29 日（金）	7：30～10：30	17：00～19：00
6 月 30 日（土）	7：00～10：00	15：30～17：30

乗降場所（詳細は交通案内図をご確認ください）

- ・ JR 和歌山駅側：JR 和歌山駅東口セブンイレブン前付近
- ・ 会場側：和歌山県民文化会館正面前

会場案内図

■和歌山県民文化会館

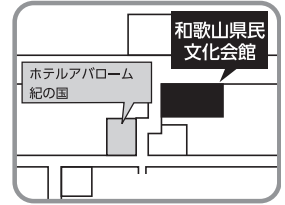

1F



2F



3F

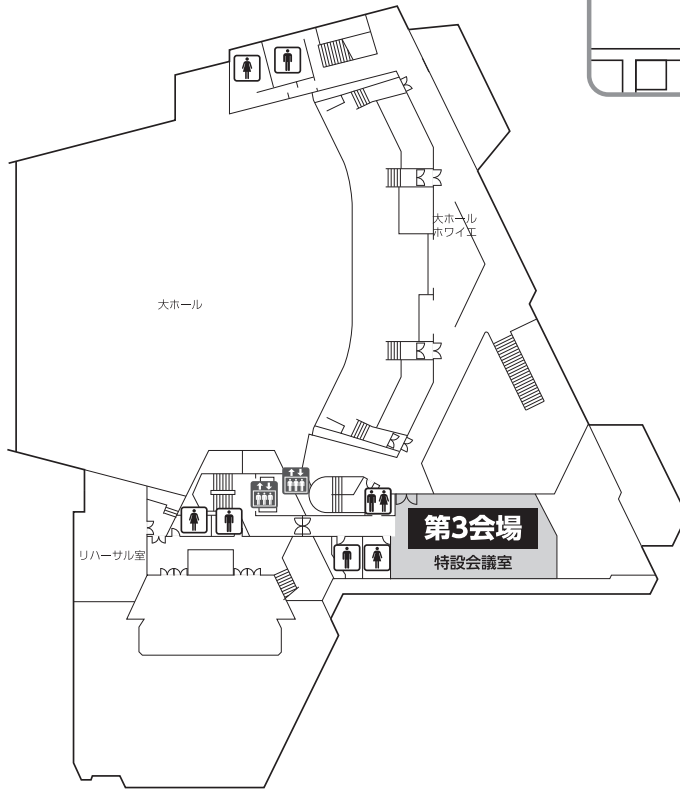

5F

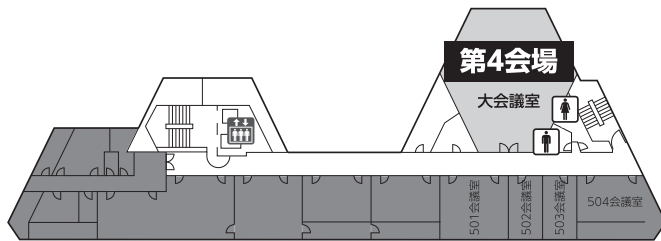

■ホテルアバローム紀の国

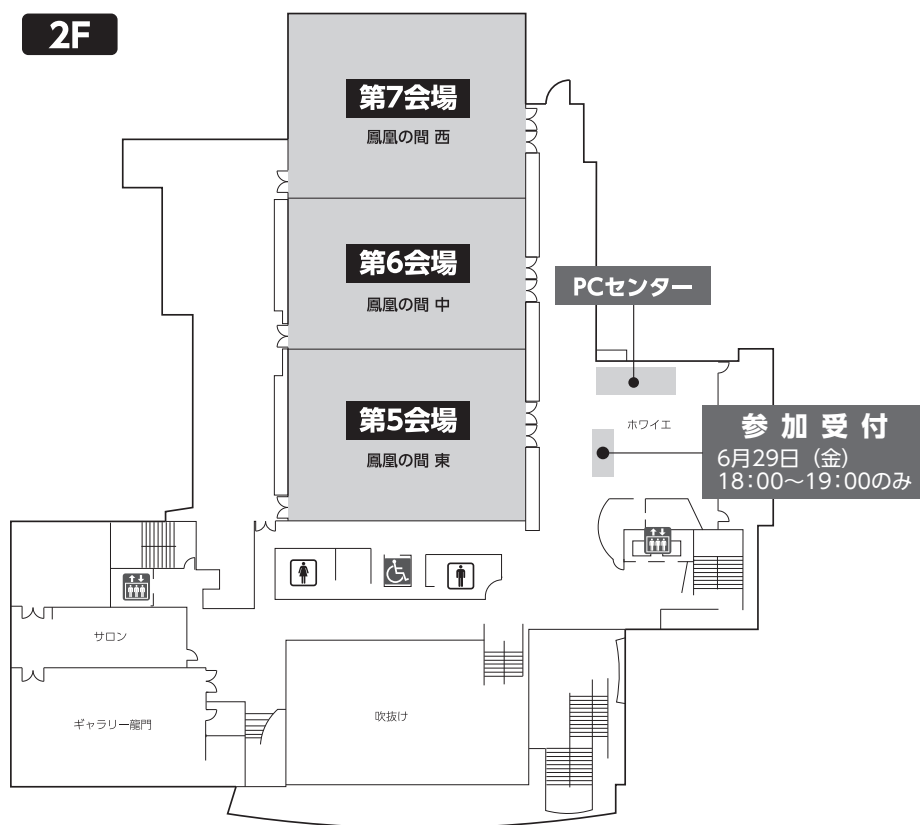
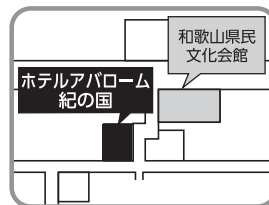

3F

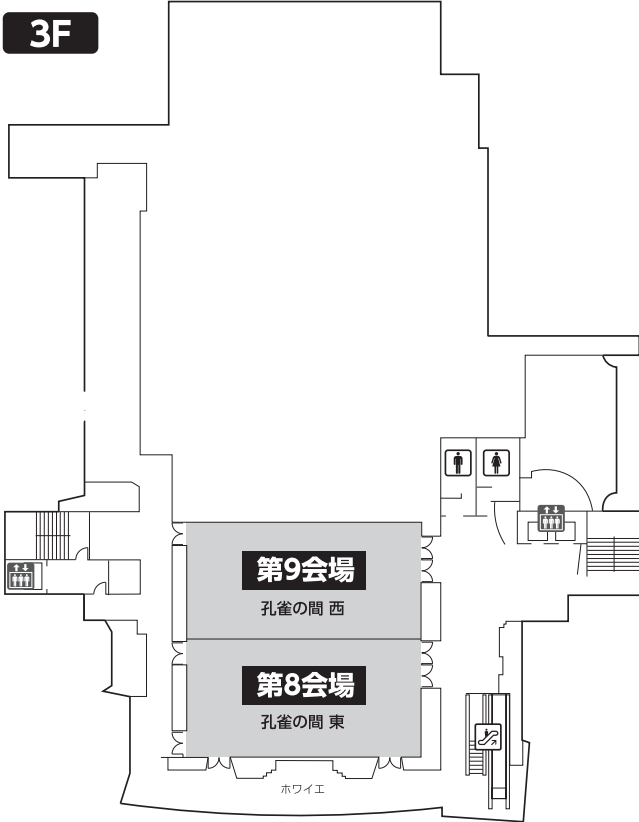

4F

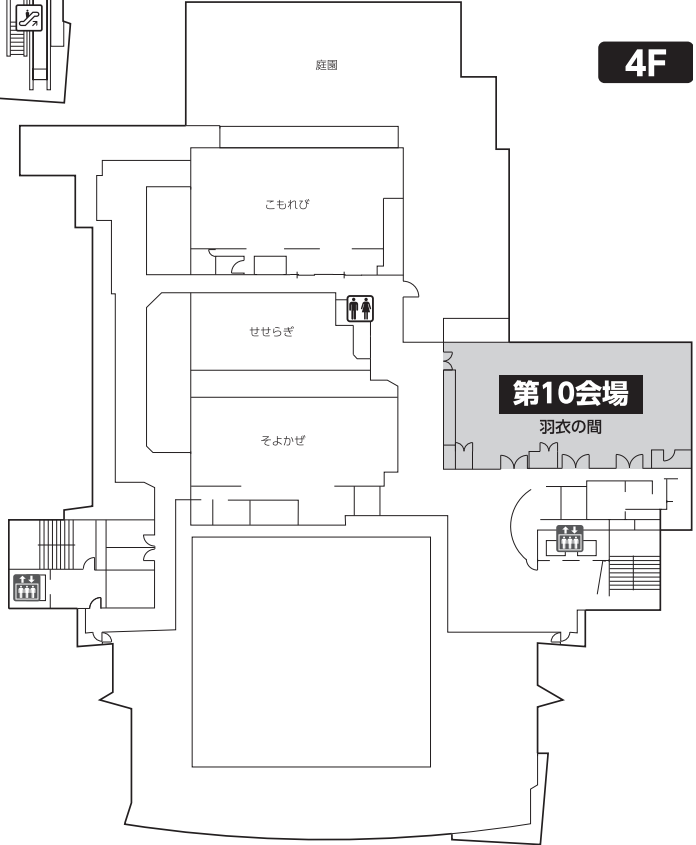

参加者へのご案内

I 受付

1. 参加受付

日 程	和歌山県民文化会館 2F 大ホールホワイエ	ホテルアバローム紀の国 2F 鳳凰の間 前
6月29日(金)	7:30~18:00	18:00~19:00
6月30日(土)	7:15~16:00	

※参加登録は当日のみとなります。受付開始と同時に開場いたします。

参加費は下記の通りです。

種 別	参加費
会員（賛助会員含む）	13,000 円
非会員	15,000 円
初期研修医	3,000 円
メディカルスタッフ ※医師を除く医療従事者（看護師，薬剤師，技師等）	3,000 円
学生（医学部生のみ）	無料

※お支払いは現金のみとなります（クレジットカード不可）。

※会員/非会員：メディカルスタッフを除く医師，研究者，大学院生が対象です。

※初期研修医：卒業後2年までの方に限ります。所属施設の研修責任者，または，学部長・指導責任者の発行する証明書の提出が必要となります。

※メディカルスタッフと学生（医学部の学部学生に限る）は，所属長の証明書が必要です。証明書はご自身の所属先にて発行された書類をご利用ください。

※名誉会員，特別会員，名誉理事長の方々への参加登録は必要ございません。参加証をお渡しいたしますので，当日は，総合案内（和歌山県民文化会館 2F 大ホールホワイエ）へお立ち寄りください。

※会期中は，参加証を必ずご着用ください。再発行はいたしませんので，紛失にはご注意ください。

2. 演題発表に際しては，演者のみならず共同研究者も本学会員であることが必要です。

未加入の方は，至急下記事務局へ入会手続きをおとりください。なお，入会手続きは大会当日も取り扱います。

日本膵臓学会事務局（<http://www.suizou.org/>）

関西医科大学内科学第三講座内

〒573-1010 大阪府枚方市新町 2-5-1

TEL：072-804-2180 FAX：072-804-2182

E-mail：jps@hirakata.kmu.ac.jp

3. 全員懇親会のご案内（PanCAN Award 表彰式も行います。）

下記のとおり，全員懇親会を開催いたします。ふるってご参加くださいますよう，お願いいたします。

日 時：2018年6月29日（金）18:50~20:30

会 場：ホテルアバローム紀の国 2F 鳳凰の間

参加費：無料

II 発表についてのお願い

PC データ受付

和歌山県民文化会館 2F 大ホールホワイエ

ホテルアバローム紀の国 2F 鳳凰の間前

日 程	受付時間
6月29日(金)	7:30~16:30
6月30日(土)	7:15~16:40

1. 口演発表について

- (1) 発表は Windows 版 PowerPoint による PC 発表のみといたします。

※Macintosh をご使用の場合は、PC 持ち込みのみ対応いたしますが、映像出力用に D-sub15 ピン (ミニ) 変換アダプターはご自身で持参をお願いいたします。なお、音声の使用はできません (ビデオシンポジウムを除く)。

- (2) 発表時間は以下のとおりです。

発表形式	発表時間	質疑時間	総合討論
一般口演	発表 6 分	質疑 4 分	なし
一般ポスター	発表 5 分	質疑 5 分	なし
上記以外のセッション	個別に連絡しているとおります		

発表時間の計時に関しては、各発表時間終了の 1 分前に警告ランプ、終了時に赤ランプが点灯いたします。発表ページ数 (画面数) に制限はありませんが、各自時間厳守をお願いいたします。

- (3) Windows にてデータを作成された場合には、CD-R または USB フラッシュメモリーに保存してデータをご提出ください (CD-R はハイブリッドフォーマットに限らせていただきます)。

Macintosh をご利用の場合は、ご自身の PC をご持参ください。

- (4) ご発表の 45 分前までに PC データ受付にて試写を行っていただき、データをご提出ください。

- (5) ご発表は、舞台上に設置されているマウス・キーボードを演者ご自身で操作していただきます。

- (6) メディア持ち込み (Windows のみ) の注意点

①必ず CD-R または USB フラッシュメモリーに保存したデータをお持ちください。CD-RW, MO, FD, ZIP など是一切受付できませんので、ご了承ください。

②データファイル名は、演題番号 (半角) に続けて演者の氏名 (漢字) をつけてください。

(例) O1-001 藤臓太郎

③ Microsoft PowerPoint 2003, 2007, 2010, 2013, 2016 で作成し、Windows の標準フォントをご使用ください。

④アニメーション・動画のご利用は可能ですが、Windows10(OS)および Windows Media Player12 の初期設定に含まれるコーデックで再生できる動画ファイルをお持ちください。

⑤画面の解像度は、XGA (1024×768) です。このサイズより大きい場合、スライドの周囲が切れる等の支障がでます。

※画面をぎりぎりまで使用すると再現環境の違いにより、文字や画像のはみ出し等の原因になります。

⑥必ずご自身でウイルスチェックを行ってください。

⑦発表データは事務局で責任を持って消去いたします。

(7) PC 持ち込みの場合の注意点

- ①ご発表の「30分前」までPC データ受付にて動作確認を行ってください。
確認終了後、ご自身のご発表の15分前までに会場内左前方演台付近のオペレーター席までPC をご持参ください。PC は発表終了後、オペレーター席にて返却いたします。講演終了後は速やかにお引取りいただきますよう、お願いいたします。
- ②使用機器、OS、アプリケーションに制限はありませんが、D-sub15ピン（ミニ）によるモニター出力が必要です。変換コネクタが必要な場合は、ご自身でご用意ください。
- ③スクリーンセーバーや省電力設定、パスワード設定など、発表の妨げになる設定は事前に解除しておいてください。
- ④発表者ツールのご使用はお控えください。
- ⑤電源アダプタを必ずご持参ください。バッテリーでのご使用はトラブルの原因となります。
- ⑥予備のバックアップデータをご持参ください。
- ⑦必ずご自身でウイルスチェックを行ってください。

2. ポスター発表について

- (1) ポスターサイズは縦160cm×横120cm以内の大きさで作成してください（図参照）。結論を先に、目的・背景・対象と方法、結果の順にわかりやすく記載してください。
- (2) ポスターの貼り付けおよび撤去は以下の日時に行ってください。貼り付けに必要な画鋏は各ポスターパネル前に設置しております。

	貼付	撤去
6月29日（金）	8：00～11：00	18：50～19：30
6月30日（土）	8：00～11：00	15：30～16：30

- (3) 発表時間は、発表5分、質疑応答5分とします。発表時間前に必ずご自身のポスターの前で待機してください

	発表時間
6月29日（金）	17：35～18：45
6月30日（土）	14：15～15：15

- (4) ポスター撤去時間が過ぎても掲示されている場合は、事務局にて処分いたします。事務局での保管、返送については対応いたしかねますので、予めご了承ください。

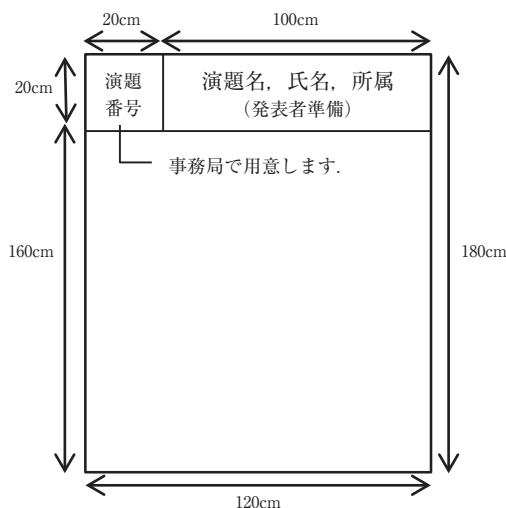

III 司会ならびに一般演題（口演）の座長の方へ

1. 担当セッション開始予定時間の20分前までにはご来場のうえ、会場右手前方の「次座長席」にお着きください。
2. 第1会場を除き、セッション開始のアナウンスはありません。時間になりましたら、「司会・座長席」にてセッションを開始してください。
3. 時間厳守での進行にご協力くださいますよう、お願いいたします。
発表時間の計時に関しては、各発表時間終了1分前に警告ランプ、終了時に赤ランプが点灯いたします。

IV 一般演題（ポスター）発表の座長の方へ

1. 担当セッション開始予定時間の20分前までにはご来場のうえ、ポスター会場前の「ポスター受付」にお越しください（1日目：13時～、2日目：11時～）。
2. 担当セッションの開始予定時間になりましたら、担当されるポスターの最初のポスターの前で待機ください。
3. セッション開始のアナウンスはありません。時間になりましたら、セッションを開始してください。
各演者の割り当て時間は、発表5分、質疑応答5分です。
4. 討論時間に関しては、ブザー等によるお知らせはいたしません。時間内でセッションを進行してください。時間厳守にご協力をお願いいたします。

V 機器展示・書籍展示・ドリンクコーナー

	6月29日（金）	6月30日（土）	会場
機器展示・書籍展示	8：30～17：30	8：30～16：00	・和歌山県民文化会館 1F 展示室他 ・ホテルアバローム紀の国 2F ホワイエ ・和歌山県民文化会館 2F ホワイエ
ドリンクコーナー			・和歌山県民文化会館 2F ホワイエ

VI モーニングセミナー・ランチョンセミナーについて

本大会ではセミナーの整理券配布はございません。
モーニングセミナー・ランチョンセミナーは先着順の入場となります。

VII インターネットサービス（Wi-Fi）

下記エリアでは無線 LAN をご利用いただけます。

和歌山県民文化会館	1F ロビー、2F ホワイエ
ホテルアバローム紀の国	2F ロビー、3F ロビー

SSID：pancreas2018（パスワード不要）

VIII その他

1. 会場内での呼び出しは原則として行いません。参加受付付近に掲示板を設置しますので、ご利用の方は、「総合案内」にお声がけください。
2. 会場内で呼び出し音のある携帯電話のご利用はご遠慮願います。予めマナーモードにご設定ください。
3. 会場内での許可のない録音、写真撮影およびビデオ収録は固くお断りします。

パネルディスカッション（アンサーパッドセッション）について

本大会のパネルディスカッションは、アンサーパッドを用いて会場の意見を聞きながら、提示された症例の診断および治療に関する討論を行う形式をとります。

アンサーパッドの結果につきましては、大会 HP および学会誌「膵臓」に掲載し、会員の先生方へフィードバックを行います。

本セッションが活発な議論となりますよう、積極的なご参加をお待ちしております。

セッション一覧

会 場：第2会場（和歌山県民文化会館 2F 小ホール）

	セッション名	開催日時
1	切除不能膵癌における治療方針 —conversion surgery の是非—	6月29日（金） 8：20～10：20
2	膵管癌の早期診断・治療を目指して	6月29日（金） 10：30～12：30
3	分枝型 IPMN の治療：手術 vs. 経過観察	6月29日（金） 15：20～17：20
4	慢性膵炎に対する治療戦略； Surgery vs. Interventional endoscopy	6月30日（土） 8：20～10：20



セッション終了後、アナライザーの集計結果は下記 URL からご参照いただけます。
アップロード完了まで、セッション終了から数時間かかる場合がございます。

<http://www.congre.co.jp/49jps2018/pd.html>

一般演題（ポスター）会場案内

大会1日目（17：35～18：45）

部屋	セッション名	演題番号
大 展 示 室	膵癌・治療 1	P-001～006
	膵癌・治療 2	P-007～011, 267
	IPMN 1	P-012～017
	IPMN 2	P-018～023
	IPMN 3	P-024～029
	化学療法 1	P-030～035
	化学療法 2	P-036～041
	自己免疫性膵炎 1	P-042～048
	自己免疫性膵炎 2	P-049～054
中 展 示 室	自己免疫性膵炎 3	P-055～060
	膵炎	P-061～066
	膵癌 1	P-067～072
	膵癌 2	P-073～078
	膵癌 3	P-079～084
	膵癌 4	P-085, 087～090
	膵癌 5	P-091～096
小 展 示 室	膵癌 6	P-097～102
	膵癌・外科治療 1	P-103～107
	膵癌・外科治療 2	P-108～112
	膵癌再発	P-113～118
会 議 室 1 0 1	膵癌予後	P-119～124
	膵腫瘍・その他 1	P-125～130
	膵腫瘍・その他 2	P-131～136

大会2日目（14：15～15：15）

部屋	セッション名	演題番号	
大 展 示 室	膵腫瘍・その他 3	P-137～142	
	膵腫瘍・その他 4	P-143～147	
	膵腫瘍・その他 5	P-148～152, 086	
	膵切除・合併症 1	P-153～158	
	膵切除・合併症 2	P-159～164	
	膵切除・合併症 3	P-165～169	
	膵切除・合併症 4	P-170～174	
	膵切除・合併症 5	P-176～179, 239	
	P-NET1	P-180～181, 183～185	
	中 展 示 室	P-NET2	P-186～191
		P-NET3	P-192～196
P-NET4		P-197～202	
P-NET5		P-203～208	
P-NET6		P-209～214	
膵臓・基礎		P-215～219	
早期膵癌		P-220～225	
小 展 示 室	内視鏡治療 1	P-226～231	
	内視鏡治療 2	P-232～237	
	内視鏡治療 3	P-238, 240～242	
	嚢胞性膵腫瘍 1	P-243～248	
会 議 室 1 0 1	嚢胞性膵腫瘍 2	P-249～254	
	嚢胞性膵腫瘍 3	P-255～260	
	慢性膵炎	P-261～266	